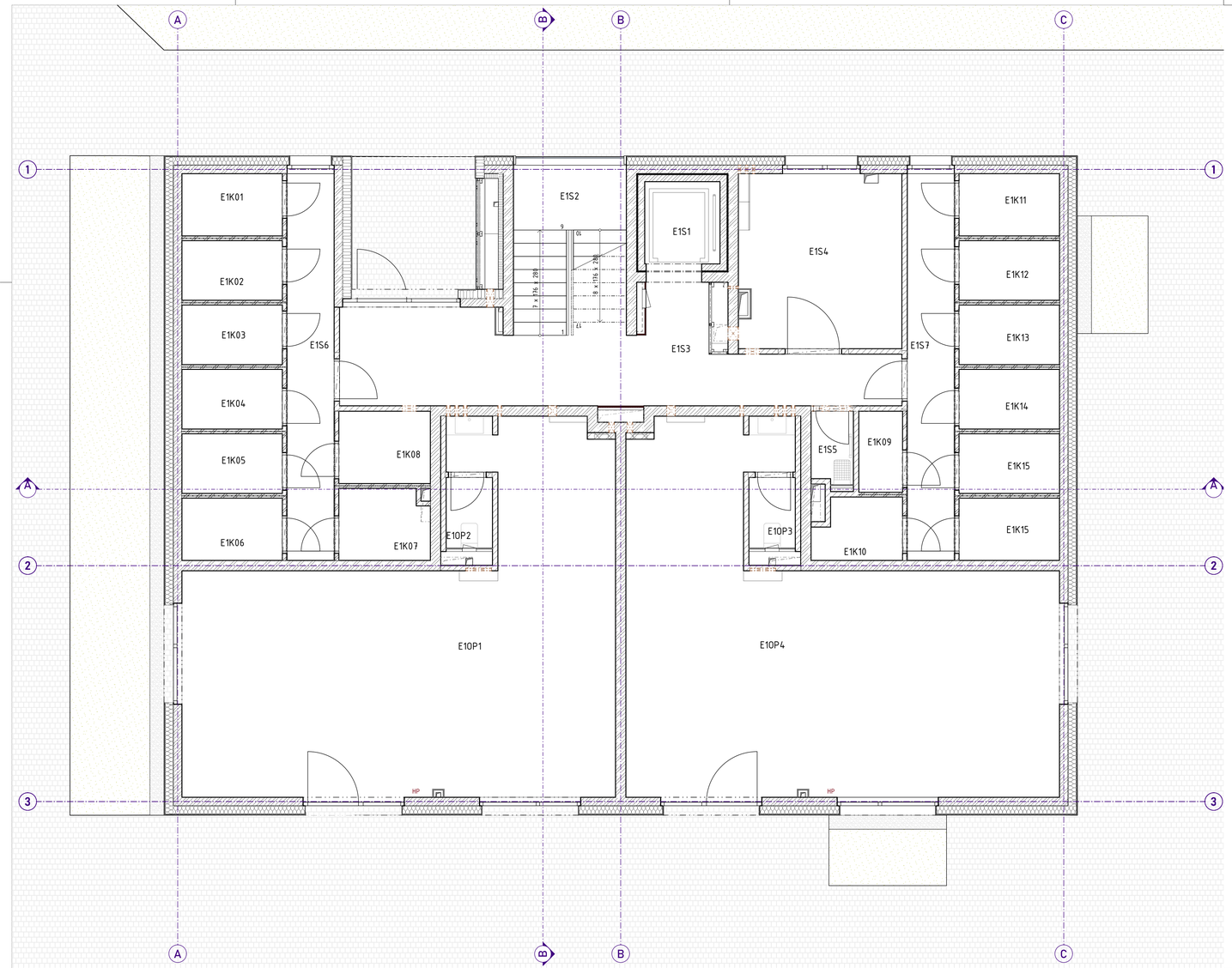

LEGENDA MATERIÁLOV

- ŽELEZOBETÓNOVÉ KONŠTRUKCIE
- NENOSNÉ DELIACE KONŠTRUKCIE Z BETÓNOVÝCH MBT TVAROVIEK hr. 100 mm
- NENOSNÉ DELIACE KONŠTRUKCIE Z KERAMICKÝCH TVAROVIEK hr. 140 mm
- PREDSTENY Z PÓROBETÓNOVÝCH TVAROVIEK hr.50 mm
- NENOSNÉ DELIACE KONŠTRUKCIE Z KERAMICKÝCH TVAROVIEK hr. 115 mm
- NENOSNÉ INŠTALAČNÉ KONŠTRUKCIE Z SÁDROKARTÓNU A OCEľ. PROFILOV hr. 75mm a 150 mm
- TEPELNÁ IZOLÁCIA NA BÁZE MINERÁLNEJ VLNY
- TEPELNÁ IZOLÁCIA NA BÁZE EXTRUDOVANÝCH POLYSTYRÉNOV (XPS)
- TEPELNÁ IZOLÁCIA NA BÁZE PENOVÝCH POLYSTYRÉNOV (EPS)
- TEPELNÁ IZOLÁCIA V RÁMCI PRERUŠENIA TEPELNÉHO MOSTU BALKÓNOVÝCH DOSIEK (ISOCORB)
- BETÓNOVÉ KONŠTRUKCIE
- HYDROIZOLÁCIA
- PAROZÁBRANA
- BETÓNOVÁ DLAŽBA SPEVNENÝCH PLÔCH
- CEMENTOM STMELENÁ ZRNITÁ ZMES
- DRVENÉ KAMENIVO FR. 4/8
- ŠTRKODRVA FR. 0/32
- ZEMNÝ NÁSYP
- PÔVODNÁ ZEMINA
- TEPELNÁ IZOLÁCIA PIR DOSKA

BYTOVÝ DOM E - TABUĽKA MIESTNOSTÍ 1.NP

ČÍSLO MIESTNOSTI	NÁZOV MIESTNOSTÍ	PLOCHA (m^2)	PODLAHA			STENY		STROPY	
			SKLADBA	NÁŠLAPNÁ VRSTVA	SOKEL	ÚPRAVA STIEN	POVRCH. ÚPRAVA STIEN	ÚPRAVA STROPU	POVRCH. ÚPRAVA STROPU
TYP PRIESTORU : KÚBKA, UMIESTNENIE : INTERIÉR									
E1K01	KÚBKA	2,82	P 7	KERAMICKÁ DLAŽBA	KERAMICKÝ SOKEL v= 50mm	SÁDROVÁ OMIETKA	BIELA MAĽBA	SÁDROVÁ OMIETKA	BIELA MAĽBA
E1K02	KÚBKA	2,70	P 7	KERAMICKÁ DLAŽBA	KERAMICKÝ SOKEL v= 50mm	SÁDROVÁ OMIETKA	BIELA MAĽBA	SÁDROVÁ OMIETKA	BIELA MAĽBA
E1K03	KÚBKA	2,70	P 7	KERAMICKÁ DLAŽBA	KERAMICKÝ SOKEL v= 50mm	SÁDROVÁ OMIETKA	BIELA MAĽBA	SÁDROVÁ OMIETKA	BIELA MAĽBA
E1K04	KÚBKA	2,70	P 7	KERAMICKÁ DLAŽBA	KERAMICKÝ SOKEL v= 50mm	SÁDROVÁ OMIETKA	BIELA MAĽBA	SÁDROVÁ OMIETKA	BIELA MAĽBA
E1K05	KÚBKA	2,70	P 7	KERAMICKÁ DLAŽBA	KERAMICKÝ SOKEL v= 50mm	SÁDROVÁ OMIETKA	BIELA MAĽBA	SÁDROVÁ OMIETKA	BIELA MAĽBA
E1K06	KÚBKA	2,82	P 7	KERAMICKÁ DLAŽBA	KERAMICKÝ SOKEL v= 50mm	SÁDROVÁ OMIETKA	BIELA MAĽBA	SÁDROVÁ OMIETKA	BIELA MAĽBA
E1K07	KÚBKA	2,87	P 7	KERAMICKÁ DLAŽBA	KERAMICKÝ SOKEL v= 50mm	SÁDROVÁ OMIETKA	BIELA MAĽBA	SÁDROVÁ OMIETKA	BIELA MAĽBA
E1K08	KÚBKA	2,99	P 7	KERAMICKÁ DLAŽBA	KERAMICKÝ SOKEL v= 50mm	SÁDROVÁ OMIETKA	BIELA MAĽBA	SÁDROVÁ OMIETKA	BIELA MAĽBA
E1K09	KÚBKA	1,60	P 7	KERAMICKÁ DLAŽBA	KERAMICKÝ SOKEL v= 50mm	SÁDROVÁ OMIETKA	BIELA MAĽBA	SÁDROVÁ OMIETKA	BIELA MAĽBA
E1K10	KÚBKA	2,35	P 7	KERAMICKÁ DLAŽBA	KERAMICKÝ SOKEL v= 50mm	SÁDROVÁ OMIETKA	BIELA MAĽBA	SÁDROVÁ OMIETKA	BIELA MAĽBA
E1K11	KÚBKA	2,82	P 7	KERAMICKÁ DLAŽBA	KERAMICKÝ SOKEL v= 50mm	SÁDROVÁ OMIETKA	BIELA MAĽBA	SÁDROVÁ OMIETKA	BIELA MAĽBA
E1K12	KÚBKA	2,70	P 7	KERAMICKÁ DLAŽBA	KERAMICKÝ SOKEL v= 50mm	SÁDROVÁ OMIETKA	BIELA MAĽBA	SÁDROVÁ OMIETKA	BIELA MAĽBA
E1K13	KÚBKA	2,70	P 7	KERAMICKÁ DLAŽBA	KERAMICKÝ SOKEL v= 50mm	SÁDROVÁ OMIETKA	BIELA MAĽBA	SÁDROVÁ OMIETKA	BIELA MAĽBA
E1K14	KÚBKA	2,70	P 7	KERAMICKÁ DLAŽBA	KERAMICKÝ SOKEL v= 50mm	SÁDROVÁ OMIETKA	BIELA MAĽBA	SÁDROVÁ OMIETKA	BIELA MAĽBA
E1K15	KÚBKA	2,70	P 7	KERAMICKÁ DLAŽBA	KERAMICKÝ SOKEL v= 50mm	SÁDROVÁ OMIETKA	BIELA MAĽBA	SÁDROVÁ OMIETKA	BIELA MAĽBA
E1K15	KÚBKA	2,82	P 7	KERAMICKÁ DLAŽBA	KERAMICKÝ SOKEL v= 50mm	SÁDROVÁ OMIETKA	BIELA MAĽBA	SÁDROVÁ OMIETKA	BIELA MAĽBA
		42,70 m^2							
TYP PRIESTORU : OBCHODNÝ PRIESTOR 1, UMIESTNENIE : INTERIÉR									
E10P1	OBCHODNÝ PRIESTOR	54,23	P 7	GRESOVÁ DLAŽBA	GRESOVÝ SOKEL v=50 mm	SÁDROVÁ OMIETKA	BIELA MAĽBA	SDK. POD.+ SADR. OM.	BIELA MAĽBA
E10P2	WC	1,48	P 7	GRESOVÁ DLAŽBA	GRESOVÝ SOKEL v=50 mm	KER.OBKLAD+SAD.OM.	BIELA MAĽBA	SÁDROVÁ OMIETKA	BIELA MAĽBA
		55,71 m^2							
TYP PRIESTORU : OBCHODNÝ PRIESTOR 2, UMIESTNENIE : INTERIÉR									
E10P3	WC	1,48	P 7	GRESOVÁ DLAŽBA	GRESOVÝ SOKEL v=50 mm	KER.OBKLAD+SAD.OM.	BIELA MAĽBA	SÁDROVÁ OMIETKA	BIELA MAĽBA
E10P4	OBCHODNÝ PRIESTOR	54,24	P 7	GRESOVÁ DLAŽBA	GRESOVÝ SOKEL v=50 mm	SÁDROVÁ OMIETKA	BIELA MAĽBA	SDK. POD.+ SADR. OM.	BIELA MAĽBA
		55,72 m^2							
TYP PRIESTORU : SPOLOČNÉ PRIESTORY, UMIESTNENIE : INTERIÉR									
E1S1	VÝTAHOVÁ ŠACHTA	2,80	-	-	-	-	-	-	-
E1S2	SCHODISKO	8,69	P 3	GRESOVÁ DLAŽBA	GRESOVÝ SOKEL v=50 mm	SÁDROVÁ OMIETKA	BIELA MAĽBA	SÁDROVÁ OMIETKA	BIELA MAĽBA
E1S3	CHODBA	20,03	P 7	GRESOVÁ DLAŽBA	GRESOVÝ SOKEL v=50 mm	SÁDROVÁ OMIETKA	BIELA MAĽBA	SDK. PODHĽAD	BIELA MAĽBA
E1S4	KOČÍKÁREŇ	12,76	P 7	GRESOVÁ DLAŽBA	GRESOVÝ SOKEL v=50 mm	SÁDROVÁ OMIETKA	BIELA MAĽBA	SÁDROVÁ OMIETKA	BIELA MAĽBA
E1S5	UPRATOVAČKA	1,35	P 7	KERAMICKÁ DLAŽBA	KERAMICKÝ SOKEL v= 50mm	KER.OBKLAD+SAD.OM.	BIELA MAĽBA	SÁDROVÁ OMIETKA	BIELA MAĽBA
E1S6	CHODBA	8,23	P 7	KERAMICKÁ DLAŽBA	KERAMICKÝ SOKEL v= 50mm	SÁDROVÁ OMIETKA	BIELA MAĽBA	SÁDROVÁ OMIETKA	BIELA MAĽBA
E1S7	CHODBA	8,23	P 7	KERAMICKÁ DLAŽBA	KERAMICKÝ SOKEL v= 50mm	SÁDROVÁ OMIETKA	BIELA MAĽBA	SÁDROVÁ OMIETKA	BIELA MAĽBA
		62,10 m^2							
		216,22 m^2							

TABUĽKA REVÍZNE DVIERKA 1.NP

OZN.	POČET	POPIS	ROZMER (mm)	VÝŠKA OD PODLAHY (mm)	UMIESTNENIE	POŽIARNE UTESNENIE	POZNÁMKA
RD 1	1	REVÍZNE DVIERKA PRE SDK STENU HLINÍKOVÉ	400×400	150	SDK INŠTAČNÁ STENA	EI 45/D1	OPLÁŠTENIE ALUCOBOND
RD 5	2	REVÍZNE DVIERKA PRE SDK STENU HLINÍKOVÉ	300×300	1 550	SDK INŠTAČNÁ STENA	-	OPLAŠTENIE SDK

TABUĽKA PREKLADOV 1.NP

OZN.	VÝROBNÉ OZNAČENIE	ŠÍRKA (mm)	VÝŠKA (mm)	DĹŽKA (mm)	POČET (ks)	POZNÁMKA
BPR1	RECTOR PLX	115	71	1 200	16	PRI ULOŽENÍ MENŠOM AKO 150 mm VLOŽIŤ PRVOK Z13
PR1	HELUZ PLOCHÝ 11,5 - 125	115	71	1 000	2	PRI ULOŽENÍ MENŠOM AKO 125 mm VLOŽIŤ PRVOK Z13
PR2	HELUZ PLOCHÝ 11,5 - 125	115	71	1 250	3	PRI ULOŽENÍ MENŠOM AKO 125 mm VLOŽIŤ PRVOK Z13
PR3	HELUZ PLOCHÝ 11,5 - 125	115	71	1 500	1	PRI ULOŽENÍ MENŠOM AKO 150 mm VLOŽIŤ PRVOK Z13

TABUĽKA STAVEBNÝCH ÚPRAV 1.NP

OZNAČENIE	POPIS	OS od podlahy	S.H. od podlahy	POČET (ks)	TVAR	ŠÍRKA (mm)	VÝŠKA (mm)	POŽIARNE UTESNENIE	KONŠTRUKCIA	POZNÁMKA
N/EL 1	PRIERAZ PRE DAT. KÁBLE	475	450	3	Kruhová	50	50	-	NOSNÁ	-
N/EL 2	PRIERAZ PRE ROZVODY DAT. K.	2 625	2 600	1	Kruhová	50	50	EI 45	NOSNÁ	-
N/EL 3	PRIERAZ PRE ROZVODY ELE	-170	-220	1	Obdélník	150	100	-	NOSNÁ	-
N/CH 1	PRIERAZ PRE CHLADIVO	2 655	2 630	2	Obdélník	120	50	EI 90/D1	NOSNÁ	-
N/UK 1	PRIERAZ PRE KÚRENIE	-180	-220	2	Obdélník	180	80	EI 45	NOSNÁ	-
N/UK 2	PRIERAZ PRE KÚRENIE	2 605	2 530	1	Obdélník	280	150	EI 45	NOSNÁ	-
N/ZT 1	PRIERAZ PRE ROZVODY VODY	2 640	2 600	2	Kruhová	80	80	EI 45	NOSNÁ	-
N/ZT 2	PRIERAZ PRE ROZVODY VODY	2 640	2 600	6	Kruhová	80	80	EI 45	NOSNÁ	-
P/CH 5	NIKA PRE KLIMATIZÁCIU	2 323	2 250	2	Obdélník	550	145	-	NENOSNÁ	-
P/VZ 1	PRIERAZ PRE POŽ. VETR. MRIEŽKU	2 385	2 220	1	Obdélník	400	330	EI 45	NENOSNÁ	-
P/ZT 4	PRIERAZ PRE ROZVODY VODY	2 605	2 530	2	Obdélník	300	150	EI 45	NENOSNÁ	-
P/ZT 5	PRIERAZ PRE ROZVODY VODY	2 605	2 530	1	Obdélník	400	150	EI 45	NENOSNÁ	-

LEGENDA PRIERAZOV

N - PRIERAZ V NOSNEJ KONŠTRUKCIÍ
P - PRIERAZ V NENOSNEJ KONŠTRUKCIÍ
EL - PRIERAZ PRE ELEKTROINŠTALÁCIE
PL - PRIERAZ PRE PLYNOFIKÁCIU
UK - PRIERAZ PRE KÚRENIE
VZ - PRIERAZ PRE VZDUCHOTECHNIKU
ZT - PRIERAZ PRE ZDRAVOTECHNIKU
CH - PRIERAZ PRE CHLADENIE

LEGENDA SKRATIEK

PR	PREKLAD
KL	KLIMATIZAČNÁ JEDNOTKA
KL/V	VONKAJŠIA KLIMATIZAČNÁ JEDNOTKA
RB	BYTOVÝ ROZVÁDZAČ ELE SLABOPRÚD
RS	BYTOVÝ ROZVÁDZAČ ELEKTROINŠTALÁCIÍ
UK/R	ROZDELOVAČ/ZBERAČ USTREDNÉ KÚRENIE
UK/RO	ROZVÁDZAČ PRE BYTY - USTREDNÉ KÚRENIE
TČ	TEPELNÉ ČERPADLO
H	HYDRANT
S/NN	STÚPAČKA NN ROZVODOV
S/SL	STÚPAČKA SLABOPRÚDOVÝCH ROZVODOV
S/UK	STÚPACIE POTRUBIE ÚSTREDNÉ KÚRENIE
S/PV	STÚPACIE POTRUBIE POŽIARNEJ VODY
OHK	ODVETRACIA HLAVICA PRE KANALIZAČNÉ POTRUBIE
OHVZ	ODVETRACIA HLAVICA PRE VZDUCHOTECHNICKÉ POTRUBIE
OHP	ODVETRACIA HLAVICA PRE PLYNOVODNÚ STUPAČKU
PKR	PODOMETKOVÝ KASTĽÍK ROLETY
RD	REVÍZNE DVIERKA
v.o	VÝŠKA OBKLADU

LEGENDA POLOŽIEK

S	OZNAČENIE SKLADIEB KONŠTRUKCIÍ STRIECH
OS	OZNAČENIE SKLADIEB KONŠTRUKCIÍ OBVODOVÝCH STIEN
A	OZNAČENIE SKLADIEB ATÍK
P	OZNAČENIE SKLADIEB PODLÁH
IS	OZNAČENIE SKLADIEB INTERIÉROVÝCH PREDSTIEN
Sp	OZNAČENIE SKLADIEB SPEVNENÝCH PLÔCH
O	OZNAČENIE POLOŽIEK OKIEN
ZS	OZNAČENIE POLOŽIEK ZASKLENÝCH STIEN
DS	OZNAČENIE POLOŽIEK DVERÍ DO SPOLOČNÝCH PRIESTOROV
DV	OZNAČENIE POLOŽIEK VSTUPNÝCH DVERÍ DO BYTOV
DŠ	OZNAČENIE POLOŽIEK DVERÍ ŠTANDARDOV BYTOV
Z	OZNAČENIE POLOŽIEK ZÁMOČNÍCKYCH VÝROBKOV
K	OZNAČENIE POLOŽIEK KLAMPIARSKYCH VÝROBKOV
OZ	OZNAČENIE POLOŽIEK ODPAROVACÍC ŽLABOV
J	OZNAČENIE POLOŽIEK JÍMIEK
OV	OZNAČENIE POLOŽIEK OSTATNÝCH VÝROBKOV

POZNÁMKY: VÝPIS VÝROBKOV JE SAMOSTATNÝM ELABORÁTOM TEJTO PD
VÝPIS SKLADIEB KONŠTRUKCIÍ JE SAMOSTATNÝM ELABORÁTOM TEJTO PD

UPOZORNENIA
VÝKRES NEMERAŤ. JE POTREBNÉ POUŽIŤ LEN KÓTY. NEODDELITEĽNOU SÚČASŤOU VÝKRESU JE SPRIEVODNÁ SPRÁVA, TECHNICKÁ SPRÁVA, VŠETKY ŠPECIFIKÁCIE A OSTATNÉ VÝKRESY PROJEKTOVEJ DOKUMENTÁCIE.

±0,000 = 152,25m.n.m Výškový systém Balt p.v.

SCHÉMA OBJEKTOV

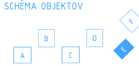

NÁZOV STAVBY
BYTOVÉ DOMY KAMENNÝ MLYN

MIESTO STAVBY
917 01 TRNAVA p.č. 10138/36, 213, 366, 367, 582, 10901/36, 37, 38, 39,40, 41 k.ú. TRNAVA

STUPEŇ PD
DOKUMENTÁCIA PRE REALIZÁCIU STAVBY

INVESTOR
VILLERS s.r.o.
Kapitulská 454/12
917 01 Trnava

GENERÁLNY PROJEKTANT
about_architecture s.r.o
Vajnorská 56/44
831 03 Bratislava - Nové mesto
Ing. arch Pavol Zbirin, Ing. Róbert Donoval

PROFESIA
010 ARCHITEKTÚRA A STAVEBNÁ ČASŤ

ČÍSLO PARÉ

PEČIATKA A PODPIS

about_architecture s.r.o
Vajnorská 56/44
831 03 Bratislava - Nové mesto
Projektový tým: Ing. Róbert Donoval, Ing. arch. Pavol Zbirin, Ing. Ján Cagáň.
Ing. arch. Veronika Blahunková, Ing. Jana Rudíková, Ing. Slávka Kolejáková, Ing. Martin Ščigulinský

MIERKA
1:50

GRAFICKÁ MIERKA 150
0 0,5 1 2 3m

REVÍZIA
00

DÁTUM
1/2024

FORMÁT
940x420

STAVEBNÝ OBJEKT
SO 01.5 - BYTOVÝ DOM E

ZDROJOVÝ SÚBOR
14_06_A_BDE_R00

ČÍSLO VÝKRESU
03

NÁZOV VÝKRESU
PODORYS 1.NP